



INFORMATIVO  
**GREENCRED**  
DESDE 1998



# EDITORIAL

## Prezados cooperados:

Estamos iniciando mais um ano à frente da nossa cooperativa. Primeiramente, gostaria de salientar o excelente trabalho realizado por todos os colaboradores e terceirizados no ano de 2022. Mesmo passando por um ano conturbado pela disputa eleitoral, atingimos os nossos objetivos de crescimento significativo nos resultados da nossa cooperativa, em relação ao ano anterior.

Estamos entusiasmados com o ano que se inicia, pois estamos completando 25 anos de fundação e, para comemorar esta data tão importante, estamos trazendo um importante avanço há muito tempo desejado pelos nossos cooperados.

Após um longo período de estudos e negociações, decidimos por estabelecer um convênio com a Uniprime Central para a utilização do sistema de tecnologia que a mesma usufrui, o qual atende integralmente as nossas necessidades. Vale salientar que não nos filiamos a esta central, portanto, continuamos com total autonomia quanto a administração dos nossos recursos.

Realizamos a migração para o novo sistema no dia 1º de fevereiro. Esta nova tecnologia oferece

ao cooperado todos os produtos necessários para a sua movimentação financeira na Greencred, proporcionando maior conforto e facilidade na vida de todos.

Com esta inovação e avanço no sistema de tecnologia, iniciaremos um trabalho bastante intenso junto a comunidade médica e demais setores, no sentido de oferecer os nossos atendimentos personalizados, assim como os demais benefícios, tais como: isenção de tarifas, distribuição das sobras, pagamento de juros sobre o capital, realização de empréstimos com taxas bastante atrativas, entre outros.

O nosso pensamento sempre será beneficiar nossos associados, seguindo os princípios do cooperativismo. Temos certeza que iremos fortalecer ainda mais nossa cooperativa, sempre atentos aos princípios da sustentabilidade, segurança e rentabilidade. Desejamos um excelente ano a todos.

**Um grande abraço!**



**Dr. Rubens Valarini**  
Presidente



## ASSEMBLEIA GERAL ORDINÁRIA

A Greencred realiza anualmente, até o final de abril, sua Assembleia Geral Ordinária (AGO), cujo objetivo é a prestação de contas aos cooperados.

Dessa forma, no dia 20 de março, a AGO foi iniciada, pontualmente, às 20h, pelo presidente da cooperativa, Dr. Rubens Valarini, que agradeceu a presença física dos cooperados depois de dois anos de pandemia, quando o evento precisou ser realizado remotamente.

A AGE/AGO foi realizada na Associação Médica do Paraná, em Curitiba. Na ocasião, o Dr. Valarini explicou aos presentes que a cooperativa contratou uma consultoria especializada e, com base nas análises desta empresa, optou pela implantação de um novo sistema bancário, mais moderno e robusto, visando disponibilizar aos cooperados maior comodidade em suas operações via App e Bankline.

O Dr. Julio Cesar Sabbag foi escolhido Secretário da AGO.

### **Na AGO, foram discutidas as seguintes pautas:**

- Prestação de contas
- Aprovação das contas;
- Parecer dos Controles Internos;
- Parecer da Auditoria Externa;
- Programa de Trabalho para 2023.

### **Confira em detalhes como transcorreu a AGE 2023:**



## PRESTAÇÃO DE CONTAS DO EXERCÍCIO 2022

O contador Lucimar Afonso Moreira apresentou aos cooperados toda a parte de prestação de contas, explicando os valores e contextualizando com o momento econômico sobre os ativos, passivos e demonstração de resultados. “A Greencred tem o que chamamos na contabilidade de liquidez ‘seca’, o que é um privilégio aos seus cooperados em razão da segurança da cooperativa”, destacou.

O Presidente da Greencred, Dr. Rubens Valarini, acrescentou: “a cooperativa está com resultados sólidos excelentes, em ascensão, após dois anos de pandemia, quando tivemos uma desaceleração das operações”.

### COMPARATIVOS 2018-2022

## PATRIMÔNIO LÍQUIDO

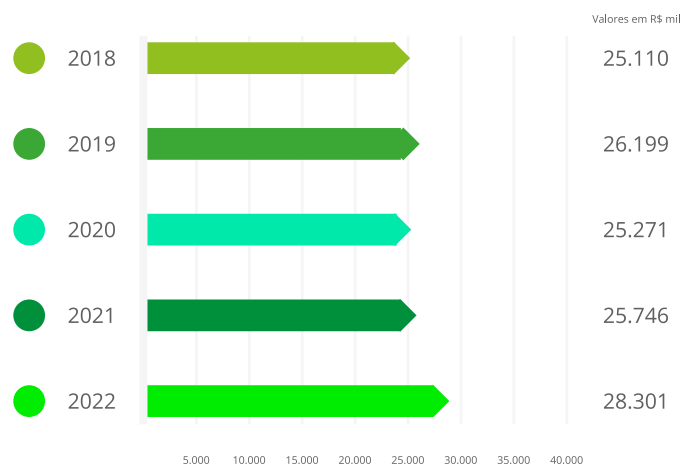

## COMPARATIVOS 2018-2022

### DEPÓSITOS

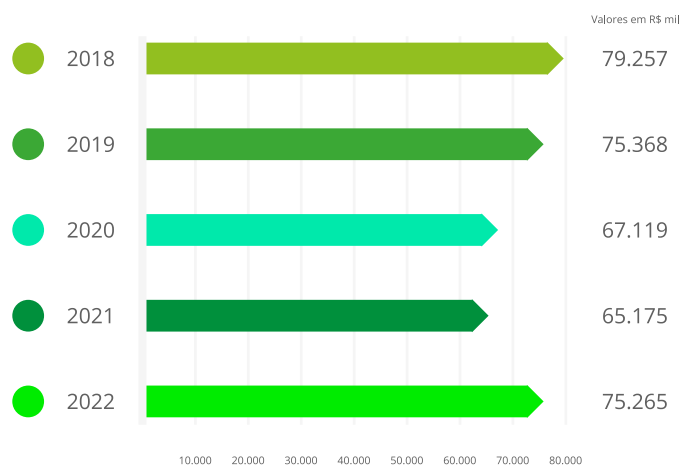

### EMPRÉSTIMOS

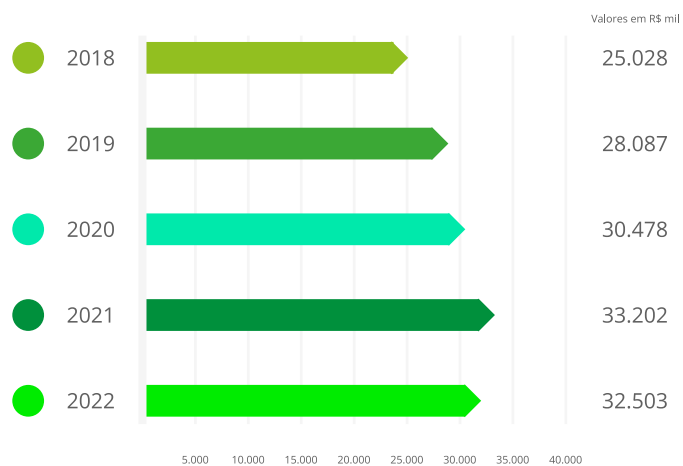

### SOBRAS

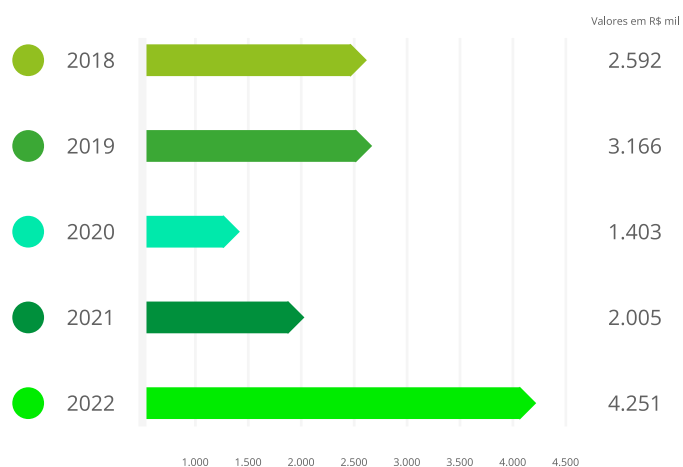



## APROVAÇÃO DAS CONTAS

Daniel Egg, Presidente Ad hoc, conduziu o processo de aprovação das contas pela AGO. As contas foram aprovadas por unanimidade.

O Dr. Valarini conduziu o tema referente à destinação das sobras, sendo que a proposta da administração foi aprovada por unanimidade.

### DELIBERAÇÃO SOBRE A DESTINAÇÃO DAS SOBRAS DE 2022

<b>Sobras líquidas do exercício de 2022</b>	<b>4.122.900,53</b>
Reversão dos gastos com Expansão ( Reserva de Expansão)	128.673,98
<b>Sobras com reversões da expansão:</b>	<b>4.251.574,51</b>
(-) Fates ( 5%)	(212.578,73)
(-) Reserva Legal ( 10%)	(425.157,45)
<b>Sobras à disposição da Assembléia</b>	<b>3.613.838,33</b>

#### Proposta da Administração:

Reservas de Expansão	613.838,33
Em dinheiro	2.400.000,00
Em novas cotas de capital	600.000,00

Total: **3.613.838,33**

#### Rateio Proposto: (%)

- 60% Com base nas aplicações financeiras – depósitos a prazo
- 30% Com base nos juros dos empréstimos
- 10% Com base nos depósitos a vista



## PARECER DOS CONTROLES INTERNOS

Leonel Pedro Cerutti, contador e auditor, participou de forma online. Ele realizou a leitura do Parecer dos Controles Internos e aproveitou para explicar, detalhadamente, como funciona a metodologia da auditoria, que avalia a capacidade da cooperativa se manter ativa. Ele destacou 4 pilares importantes:

- 1. Qualidade dos Ativos:** são avaliados os índices da qualidade da carteira de crédito, os níveis de provisões constituídas, a concentração dos devedores em relação à carteira total e os riscos dos valores mantidos nas aplicações financeiras em bancos;
- 2. Capitalização e Liquidez:** são avaliados os indicadores de liquidez dos depósitos à vista e a prazo, os requisitos mínimos de capital de acordo com os indicadores de Basileia e o nível de investimento no ativo permanente;
- 3. Rentabilidade e Custos:** são avaliados os índices de retorno sobre o capital investido, as despesas administrativas comparadas com o ativo total e a eficiência operacional;
- 4. Controles Internos e Auditoria:** é avaliada a aderência da cooperativa aos normativos legais, internos e externos.

“O rei dos indicadores é ter liquidez. A rentabilidade mostra o retorno e a eficiência operacional da Greencred”, ressaltou Leonel Pedro Cerutti, que também fez observações sobre a pontuação e o conceito de “baixo risco no médio prazo”.

## **Relatório dos Controles Internos.**

### **1 – Metodologia:**

- 1.1 **Objetivo Específico:** A auditoria de controles internos tem como objetivo avaliar, através da conjugação de diversos indicadores econômico-financeiros, a capacidade da instituição em se manter ativa e gerar resultados positivos a seus associados. A metodologia utilizada se baseia em quatro pilares:
- 1.1.1 **Qualidade dos Ativos:** são avaliados os índices da qualidade da carteira de crédito, os níveis de provisões constituídas, a concentração dos devedores em relação a carteira total e os riscos dos valores mantidos nas aplicações financeiras em bancos;
- 1.1.2 **Capitalização e liquidez:** são avaliados os indicadores de liquidez dos depósitos à vista e a prazo, os requisitos mínimos de capital de acordo com os indicadores de Basileia e o nível de investimento no ativo permanente;
- 1.1.3 **Rentabilidade e custos:** são avaliados os índices de retorno sobre o capital investido, as despesas administrativas comparadas com o ativo total e a eficiência operacional;
- 1.1.4 **Controles Internos e Auditoria:** São avaliados a aderência da cooperativa aos normativos legais internos e externos.

### **2 Metodologia e Resultado:**

- 2.1 A partir da metodologia aplicada é extraída a nota, com a seguinte classificação:

Conceito / Nota	De	Ate
Risco I - Baixo Risco no Longo Prazo -	90,01	100,00
Risco II -Baixo Risco no Médio Prazo -	80,01	90,00
Risco III -Medio Risco no Longo Prazo	65,01	80,00
Risco IV -Médio Risco no Medio Prazo	55,01	65,00
Risco V - Alto Risco no Médio Prazo -	40,01	55,00
Risco VI - Alto Risco no Curto Prazo -	0,00	40,00

### **3 Pontuação da Greencred:**

- 3.1 A Greencred, no exercício de 2022, obteve a seguinte pontuação:

PERÍODO	NOTA	CONCEITO
1º SEMESTRE	90,23	Baixo Risco no Longo Prazo
2º SEMESTRE	88,38	Baixo Risco no Médio Prazo
TOTAL/MEDIA	89,30	Baixo Risco no Médio Prazo

*Avaliadores:*

#### **1 – Membros do Comitê**

Antônio Carlos Richter  
Cesar Augusto Cornel  
Gilberto Miguel Stroparo

#### **2 – Técnico Responsável**

Leonel Pedro Cerutti  
Contador  
CRC-RS 39.386

Dalton Ortiz – Assessor Interno





Posteriormente, o Dr. Carlos Lamoglia (membro do Conselho Fiscal da Greencred) fez a leitura do Parecer dos Controles Internos de forma presencial. Dr Rubens Valarini, em nome de toda a Diretoria, agradeceu ao Dr. Lamoglia pela dedicação e participação no Conselho Fiscal da cooperativa.

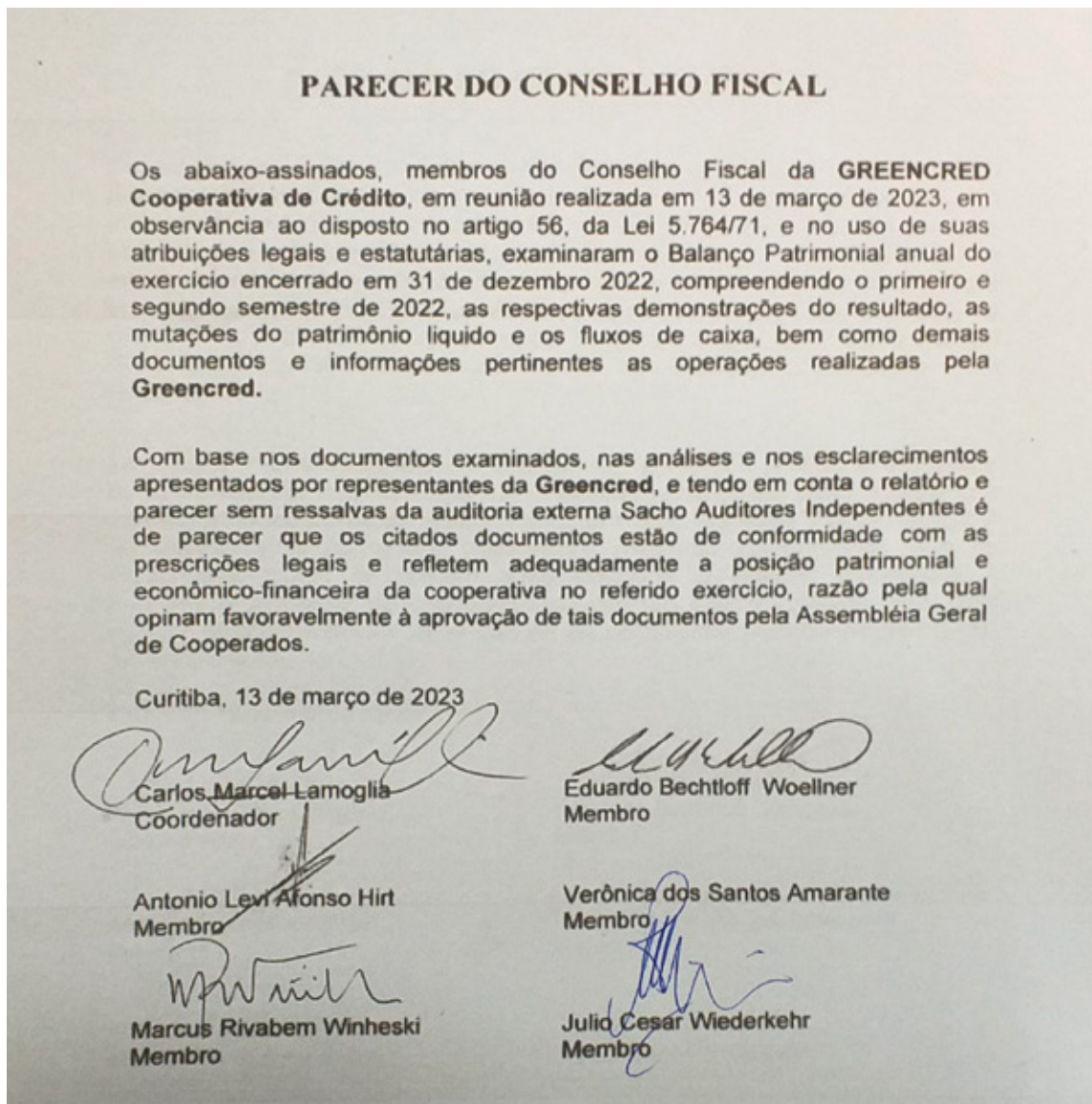



Em seguida, Marcelo Machado de Andrade (Sacho Consultores) realizou a leitura do Parecer da Auditoria Externa:

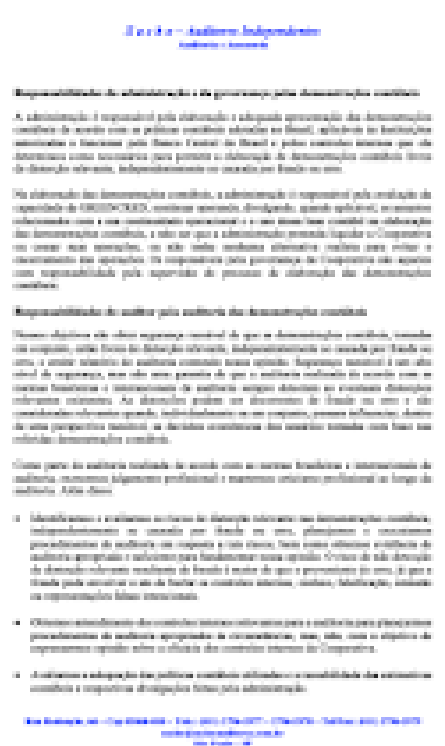



## **APROVAÇÃO DAS CONTAS**

Por sua vez, o Dr. Fausto Rohnelt apresentou os resultados da Ouvidoria e falou sobre a questão da mudança do sistema bancário operacional da Greencred, agradecendo aos cooperados pela colaboração na transição.

Daniel Egg retornou como Presidente Ad hoc e conduziu o reajuste dos honorários e a cédula de presença, bem como a verba aprovada para o ano.

O Dr. Antonio Sergio Momesso anunciou o resultado da eleição do Conselho Fiscal, cuja chapa foi eleita por unanimidade.

**Confira os membros eleitos do Conselho Fiscal para a gestão 2023-2024:**



## TITULARES:

EDUARDO BECHTLOFF WOELLNER

MARCUS RIVABEM VINHESKI

MIKAEL BORGES

## SUPLENTE:

ROSIANE FOLLADOR ROCHA EGG

A Diretoria Executiva acolheu o novo Conselho Fiscal.





## PROGRAMA DE TRABALHO PARA 2023

Por fim, o Dr. José Maurício Frehse apresentou o Programa de Trabalho para este ano e falou da implantação do novo sistema bancário da cooperativa, reiterando que a Greencred disponibiliza uma equipe para auxiliar os cooperados na transição.

Talita Mulbauer, sócia-proprietária da Priory Comunicação, agência de marketing que atende a Greencred, falou do trabalho de marketing que é realizado com estratégias de endomarketing (para os já cooperados) e também dos projetos de ações de captação de novos cooperados, lembrando a todos os presentes para acompanhar a cooperativa em seu site e redes sociais.

### **Confira o planejamento de trabalho para este ano:**

- Trabalho para aumentar a carteira de crédito;
- Campanha de endomarketing (indicação de novos cooperados);
- Campanha de marketing / publicidade;
- Implantação do PIX no APP da Cooperativa (no aguardo do Banco Central);
- Ações de marketing com cooperados;
- Divulgação do novo Internet Banking.

O Dr. Sidon encerrou o evento, agradecendo a todos os presentes pela confiança na cooperativa, que cresce a cada ano com solidez e rentabilidade.



**DESDE 1998**  
**GREENCRED**  
ÉTICA, SEGURANÇA E RENTABILIDADE

**Sede** | Rua Benjamin Constant, 67 | (41) 3304 1100

**PAC Cooperhec** | Pç Alfredo Andersen, 415 | (41) 3077 2100

[www.greencred.com.br](http://www.greencred.com.br)